

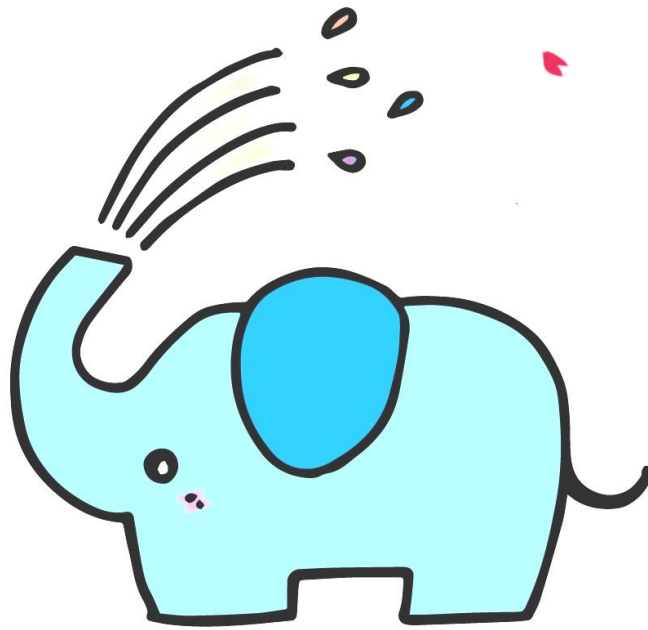

2019 年度



入園のしおり



企業主導型保育園

にじいろ園

広島県呉市広駅前1丁目9-11

0823-36-2216

<http://www.niji-ns.jp/>

保育理念

子どもの最善の利益を守り、保護者や地域から信頼され愛される園づくりと、保育の資質向上に努めます。

保育方針

『一人ひとりの子どもを大切にする保育』

子ども一人ひとりの個性を尊重しながら、一人ひとりの子どもが持っている“成長する力”を信じ、じっくりと“待つ保育”を心がけ、かけがえのない“いま”を大切にする保育に努める。

保育目標

『探究心豊かな考える子どもに』

あそびを中心に自然事象や物事と出会い、観察する・試す・繰り返すことにより、探究心を養い、考えることを大切にします。

『主体性豊かな勇気のある子どもに』

一人一人の子どもの主体性を尊重し、「勇気」「根気」「やる気」の意欲をもって主体的にあそびます。

『感受性豊かな優しい子どもに』

人と係わる中で、運動・造形・音楽活動を通して感受性を高め、思いやりのある心を養います。

にじいろ園は

子ども、保護者、職員、地域の方、一人ひとりの色（個性）を大切にします。一人ひとりの色（個性）を尊重しながら、まとまった綺麗な虹（調和：グラデーション）をつくりたい願いをこめています。

施設について

【種 別】企業主導型保育園

【名 称】にじいろ園

【開設年月日】2019年4月1日

【設置者/施設管理者】

株式会社 ダイキエンジニアリング
広島県呉市広白石2丁目7-5-101

【園 長】山形 奈津子

【定 員】52名

(0歳児6名・1歳児6名・2歳児以上 各10名)

【対象児】生後3ヶ月～小学校就学前の乳幼児

【所在地】〒737-0142 広島県呉市広駅前1丁目9-11

【連絡先】0823-36-2216

【地図】

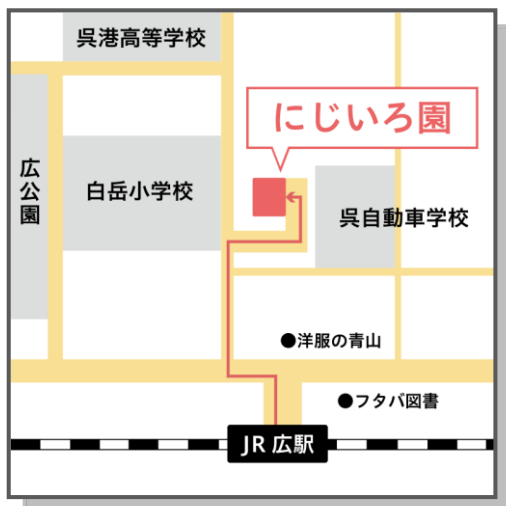

【レイアウト】

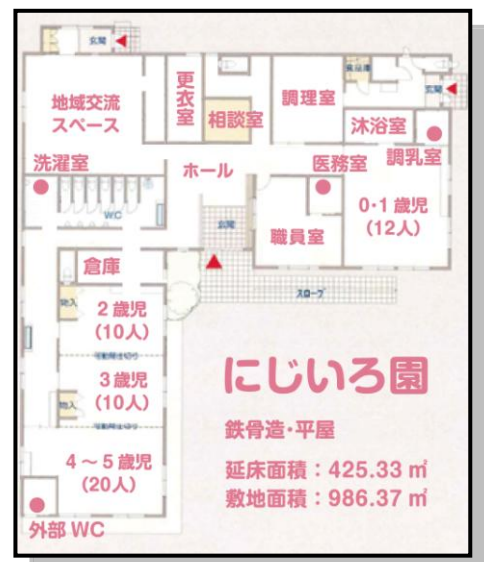

保育園の仕組み

【開園時間】 6:30~19:00 (月~土曜日)

延長保育 6:30~7:00	標準保育 7:00~18:00	延長保育 18:00~19:00
-------------------	--------------------	---------------------

【休園日】 日曜日・祝日・年末年始(12月29日~1月3日)

【標準保育料】

	0歳児	1~2歳児	3歳児	4歳児以上
保育料	37,100円	37,000円	26,600円	23,100円
給食費			5,500円	5,500円

※保育料は月額(税込)です。当園は企業主導型保育園のため、年齢毎に一律となっております。
※給食費の内訳は主食1,000円 副食・おやつ4,500円となっております。

【延長保育料】

利用時間	月額	日額
6:30~7:00	2,000円	200円
18:00~19:00	3,000円	250円

【支払方法】 保護者さまの広島銀行口座より自動振替

取扱銀行	振替日
広島銀行	27日(月末締め翌27日引落)

保育料・教材費・延長保育等まとめてお引落致します。毎月の明細書にてご確認ください。

※広島銀行口座をお持ちでない方は、お手数ですが口座開設をお願い致します。

入園時に必要な書類

【申込時に必要な書類】

入園申込書

保護者様の就労証明書または保育認定書（2号あるいは3号）

就労証明書の場合
ご両親分2枚必要となります ※にじいろ園様式もありますが、発行先の就労証明書様式でも問題ありません。 ※ご両親のいずれかが自営業、個人事業主の場合、就労証明書は無効となります。別途保育認定書をご用意ください。 ※年度ごとに提出していただきます。

保育認定書の場合
保育認定書（支給認定書）は自治体が発行する認定書になります。 ※2号認定・・・満3歳以上の小学校就学前の子どもであって、保育を必要とする子ども ※3号認定・・・満3歳未満の保育を必要とする子ども ※認定書には有効期限がありますので、期限切れの場合は再度手続きが必要です。

【入園時に必要な書類】

児童票

食事チェック表（0歳児のみ）

食物アレルギー診断書及び除去指示書（必要な方のみ）

個人情報の使用等に係る同意書

預金口座振替依頼書

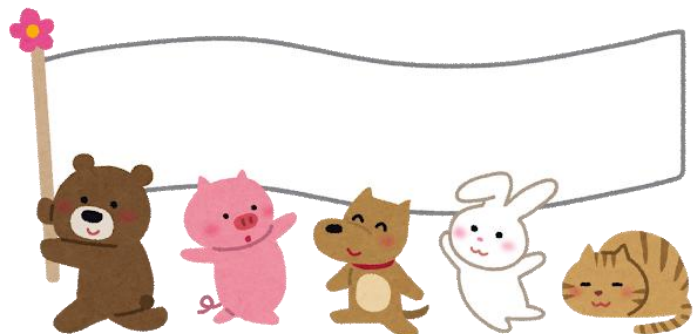

年間行事

SPRING

- 
- 4月 ◎入園式
5月 春の遠足
健康診断（内科・歯科）

SUMMER

- 
- 7月 七夕の集い・プール開き
8月 プール納め

WINTER

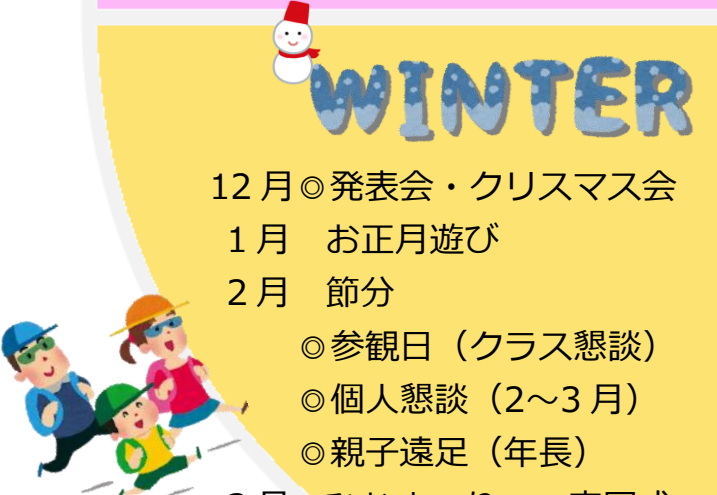
- 
- 12月 ◎発表会・クリスマス会
1月 お正月遊び
2月 節分
◎参観日（クラス懇談）
◎個人懇談（2～3月）
◎親子遠足（年長）
3月 ひなまつり・◎卒園式

AUTUMN

- 
- 9月 ◎運動会
10月 秋の遠足
11月 健康診断（内科・歯科）

☆◎印は保護者参加行事です。 ☆個人懇談は個別に日程調整を行います。
☆天候や状況に応じて変更する場合があります。

【その他行事】

交通安全教室・消防署立会避難訓練・身体測定・誕生日会・近隣との地域交流・嘱託医による健康診断などを予定しております。

1日のスケジュール

【0・1・2歳児クラス】

【3・4・5歳児クラス】

開園 6:30	順次登園 健康観察合同保育	
7:00	自由あそび	
8:00	各クラスへ移動	
9:30	朝の会・おやつ	朝の会
10:00	クラス活動	クラス活動
11:00	昼食	昼食
11:30		
12:00	お昼寝	お昼寝 ※年少のみ
13:00		
15:00	おやつ	おやつ
16:00	お帰りの用意	お帰りの会
17:00	自由あそび・順次降園	
18:00	おやつ（延長保育）	
閉園 19:00	閉園	

【注意事項】

☆時間は目安となりますので、多少前後します。

☆トイレトレーニングは個々に応じて無理のないように進めていきます。

☆お昼寝は年少までとなっております。夏季は水遊びを行うので体力温存の為、全員お昼寝時間を確保しております。



園生活の手引き

保育はご家庭と連携をとり、その日の体調や状況に応じて、一人ひとりの発達に合わせて個別に対応していきます。特に0歳から1歳半前後までのお子さんにつきましては未熟で個人差もあり、病気に対する抵抗力も弱いので一人ひとりの生活を十分考慮して保育を行います。新入園児の場合は、ご家庭での生活から少しずつ友達と楽しみながら保育園のリズムになれることができるようにしていきます。

登園について

- 良い生活のリズムを作るために9:30までの登園をお願いします。
- お休みの場合のご連絡は9:00までをお願いします。
- お子様の健康状態が悪い場合は登園時の受入れ職員に伝え連絡帳にも記入してください。
- 前日に熱・嘔吐・下痢があった場合は、必ず職員にお知らせください。
- 登園の時点で37.5℃以上の熱がある場合は家庭保育をお願いします。

降園について

- お迎え時間に変更がある場合はご連絡をお願いします。
- お迎えは原則保護者の方でお願いします。

代理の方が送迎される場合は、代理の方の氏名、園児との関係をお知らせください。

※事前連絡がない場合はお子さまのお引渡しはできません。

- お迎えの際はお子様から目を離さないようにしてください。

保育園と保護者の連携について

- 保育は保護者と共に子どもを育てる営みであり子どもの24時間の生活を視野に入れ保護者の気持ちに寄り添いながら家庭との連携を密に保育を行います。
- 心配なこと、分からないことはいつでもご相談ください。



服装について

- 着脱自立のため、硬い衣服ではなく柔らかめで、脱ぎ着しやすい上下に分かれた服装でお願い致します。
- 子ども達は、体を動かして遊ぶ事が大好きです。汚れてもよく、動きやすい服装で登園して下さるようお願い致します。
- 髪の長いお子様で髪を結ばれる場合は、誤飲の原因となりますのでなるべく装飾の少ない物でお願い致します。

給食について

- 園内給食室で作ります。
 - 給食・・・お昼
 - おやつ・・・午前（0・1・2歳児）、午後
- ※おやつ・給食費は保育料に含まれます。
- 離乳食はご家庭と相談しながら進めます。
 - 献立表は前月末に配布します。

《アレルギー対応について》

- ※アレルギーのお子様には代替食を提供します。
- ※アレルギーの方は医師の診断書が必要となります。

その他

- 入園後、保育時間を変更・延長する必要がある場合は園長にお申し出ください。延長保育は保育料の他に別途延長料金がかかります。
- けがをした場合、消毒・薬は使用せず、絆創膏による簡易的な処置を行います。
- SNS等に画像をアップする際は、他の子どもにモザイク処理を行う等をして個人の特定ができないようお願い致します。



持ち物について

【0・1・2歳児クラス】

【3・4・5歳児クラス】

<p>毎日の持ち物</p>	<p>通園バッグ カラー帽子 連絡帳 食事用エプロン：3枚 (昼×1・おやつ×2) スタイ(必要に応じて) 汚れ物入れ(ビニール袋)</p>	<p>通園バッグ カラー帽子 連絡帳(3歳児まで) 出席シール帳 コップ(コップ袋に入れて) 歯ブラシセット(歯磨き指導後) シューズ(シューズ袋) 汚れ物入れ(ビニール袋)</p>
<p>園で預かる物</p>	<p>着替え：上下2枚セット・肌着2枚 おしり拭き：1個 おむつ：7枚 ※持ち帰った枚数分補充をお願いします。 敷布団・掛布団(夏場はタオルケット 冬場は布団あるいは毛布)</p>	<p>着替え(下着含む)：2組 敷布団・掛布団(タオルケット) ※布団セットは夏季のみ</p>

【注意事項】

- 衣類・下着・くつ・バッグなど、すべての持ち物の見えやすい場所に大きく名前を記入してください。
- 保育園に食べ物・おもちゃなどを持ち込まないでください。
- お持ち頂くものは追加・変更がある場合がございます予めご了承ください。
- 布団・帽子は休日前に持ち帰り洗濯してください。
- 汚れたおむつや衣服は、毎日持ち帰って下さい。洋服の補充も毎日お願いします。

新学期用品

対象年齢	項目	価格 (税込)
0歳	おたより袋	230円
1・2歳	おたより袋	230円
	カラー帽子	900円
3歳以上	おたより袋	230円
	カラー帽子	900円
	体操服(上下)	3,100円
	色えんぴつ 12色	800円
	水性マーカー 12色	900円
	ハイパステラ(クレパス) 16色	600円

【保育園からお渡しするもの】

- 連絡帳

(1冊目は園より配布いたしますが2冊目以降はご購入ください。)

- シール帳

連絡帳について

連絡帳は乳児の食事・睡眠などの1日の生活を把握し、ご家庭との連携をとりながら保育を行うための大切な記録です。夜間や前日の状況を把握することで日中の対応方法が異なります。お子様の欲求を正確に把握することで、より安全な保育を行うことができますので、必要事項をご記入のうえ、毎日お持ちください。ご家庭から保育園に伝えたいこと、聞きたいこと育児相談などがありましたら遠慮なくご記入ください。

感染症対策について

感染症にかかった場合は、本人の健康状態の回復と他の感染防止のために登園不可となりますので、医師の指示に従い休養してください。園は乳幼児が集団で生活を共にする場です。感染症の集団での発症や流行を防ぐことはもちろん、一人ひとりの子どもが快適に生活できるようにご協力ください。

病名	基準	お医者さんからの 治癒証明書が必要
インフルエンザ	発症した後 5 日を経過し、かつ、 解熱した後、2 日（幼児にあって は 3 日）を経過するまで	<h3 style="text-align: center;">登園不可</h3> <ul style="list-style-type: none"> ● 診断がついた時点で保育園にご連絡ください。 ● 必ず医師の診断により『治癒証明書』をもらい、園に提出してください。登園する際はお子さまが無理なく集団生活できるかどうかをご配慮ください。
麻疹（はしか）	解熱した後、3 日を経過するまで	
風疹（三日はしか）	発疹が消失するまで	
流行性耳下腺炎（おたふくかぜ）	耳下腺、顎下腺または舌下腺の腫 脹が発現したした後 5 日を経過 し、かつ、全身状態が良好になる まで	
水疱瘡（みずぼうそう）	すべての発疹が、か皮化するまで	
咽頭結膜熱（プール熱）	主要症状が消退した後、2 日を経 過するまで	
流行性角結膜炎（はやり目）	感染力が強いため結膜炎の症状が 消失するまで	
急性出血性結膜炎	医師により感染のおそれがないと 認めるまで	
結核	症状により、園医その他の医師に おいて伝染のおそれがないと認め るまで	
百日咳	特有の咳が消失するまで又は 5 日 間の適正な抗菌性物資製剤による 治療が終了するまで	
腸管出血性大腸菌感染症 （O157・O26・O111 等）	症状が始まり、かつ、抗菌薬によ る治療が終了し、48 時間あけて連 続 2 回の検便によって、いずれも 菌陰性が確認されたもの	
髄膜炎菌性髄膜炎	症状により、園医その他の医師に おいて感染のおそれがないと認め るまで	

病名	主治医の指示に従ってください
手足口病	<ul style="list-style-type: none"> ●一般状態が良い時は保育可能ですが、病気に伴う症状が出ている時にはお休みいただくことがあります。 ●病気回復後の登園はお医者さんに、集団生活が送れる体調であるかどうかをご相談いただき、食事がきちんととれているなどお子さまの様子を十分に配慮してください。
RSウイルス感染症	
ウイルス性胃腸炎 (ノロ・ロタ・アデノウイルス等)	
伝染性紅班(リンゴ病)	
溶連菌感染症	
ヘルパンギーナ	
マイコプラズマ肺炎	
帯状発疹(ヘルペス)	
突発性発疹(三日熱発疹)	
伝染性膿痂疹(とびひ)	
伝染性軟属腫(水いぼ)	
頭じらみ	

体調不良について

- 病児が登園される場合は、お預かりができません。病院の受診をお願いします。
- 保育中、発熱、嘔吐・下痢等お子様の具合が悪くなった場合は保護者にご連絡させていただきます。

※37.5℃以上になった時点で連絡、38℃になったらお迎えの連絡をさせていただきます。

嘱託医について

嘱託医

【施設名】神垣小児科
【住 所】広島県呉市広中町 12-24
【電話番号】0823-71-3400

嘱託歯科医

【施設名】佐々木歯科医院
【住 所】広島県呉市広両谷 3 丁目 2-7
【電話番号】0823-71-3377

投薬について

保育園におけるお子さんへの投薬は法律の定める「医療行為」になる為、保育士はお子さんへの投薬を行うことができませんがやむを得ず園での服用が必要な場合は園にご相談ください。園の担当職員が保護者に代わって投薬いたします。

【持参する薬について】

- 医師が処方した薬のみお預かりいたします。
- 座薬・目薬・外用薬の投与は行いません。
- 症状を判断しての投薬は行いません。(熱がでたら、咳がでたら等)
- 保護者が職員に必ず手渡ししてください。

お薬は1回分を、必ず「くすり依頼書」をつけて当日分のみ持参してください。(用紙は園にあります)

薬の袋や容器にお子さんの名前を記入してください。

くすり依頼書

にじいろ園

月 日 ()			
クラス名	児童名		
	保護者名		
病名			
病院			
病院電話番号	()	-	
処方日	月 日 ()		
薬の種類 (個数)	水薬()・粉薬()・軟膏() 目薬()・その他()		
薬の内容	抗生物質・咳止め・下痢止め・かぜ薬 その他()		
薬を飲む(使用) する時間	食前・食後・その他()		
備考			
※受領者 サイン	※投薬者 サイン	時 分	※印の欄は 保育園で 記入します

くすり依頼書

にじいろ園

月 日 ()			
クラス名	児童名		
	保護者名		
病名			
病院			
病院電話番号	()	-	
処方日	月 日 ()		
薬の種類 (個数)	水薬()・粉薬()・軟膏() 目薬()・その他()		
薬の内容	抗生物質・咳止め・下痢止め・かぜ薬 その他()		
薬を飲む(使用) する時間	食前・食後・その他()		
備考			
※受領者 サイン	※投薬者 サイン	時 分	※印の欄は 保育園で 記入します

※ 月 日 名前

※指示通り投薬しました ※投薬者

※ 月 日 名前

※指示通り投薬しました ※投薬者

個人情報の利用目的について

- お子さんが園で日常的に過ごす上での必要な情報は、児童票などを通して収集し事務所や必要に応じて各クラスで保管いたします。
- 個人情報の正確性の確保の面から、情報は最新の内容となるよう努めます。
- 園が保有する個人情報は、目的を超えて利用すること（目的外利用）はいたしません。例外として法令に基づく場合や、あらかじめ本人の同意を得ているときには、目的外利用や外部提供を行う場合があります。

相談窓口について

困ったこと、悩んでいる事がありましたら、お気軽にご相談ください。保護者の皆様方からの苦情に対する窓口を設け、適切な対応に努めます。

【苦情受付担当者】 担当職員 大坪・富山

【苦情責任者】 園長 山形奈津子

※その他、下記が窓口となっておりますのでご相談ください。

株式会社 ダイキエンジニアリング
TEL:0823-36-2216 MAIL:info@niji-ns.jp