

2024年度

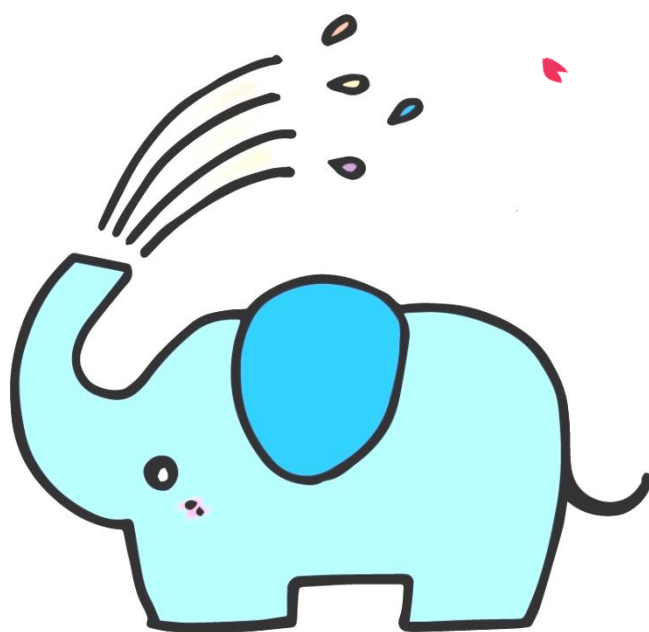

園のしおり



企業主導型保育園

にじいろ園

広島県呉市広駅前1丁目9-11

0823-36-2216

<https://www.niji-ns.jp/>

保育理念

保護者や地域から信頼され愛される園づくりと、子ども一人ひとりの個性を尊重し、寄り添いながら、いきいきと健やかな成長を育みます。

保育方針

保護者と子どもの成長を共感しあい、たくましさと思いやりの気持ちを持って、新しい事に自ら進んで取り組める子どもに育つ事を目標に努めます

保育目標

『自発性ある子ども』

あそびを通して、子どもたちの好奇心を尊重し、「元気・やる気・勇気・根気」を育み社会生活に必要な自発的な考えを身につけることを大切にします。

『感受性豊かな子ども』

あそびや運動、造形、音楽を通して、一人ひとりの感受性を高め優しく思いやりのある心豊かな気持ちを育てます。

『社交性のある子ども』

友だちや保育者との時間を大切にし、グローバルな視点を併せ持つ社交性を培います。

にじいろ園は

子ども、保護者、職員、地域の方、一人ひとりの色（個性）を大切にします。一人ひとりの色（個性）を尊重しながら、まとまった綺麗な虹（調和：グラデーション）をつくりたいという願いをこめています。

施設について

【種 別】企業主導型保育園

【名 称】にじいろ園

【開設年月日】2019年4月1日

【設置者/施設管理者】

株式会社ダイキエンジニアリング
広島県呉市広白石2丁目7-5-101

【施設長】田中 正悟



【定 員】58名（0歳児9名・1歳児9名・2歳児以上 各10名）

【種別定員】58名（従業員枠29名（自社枠6名、連携企業枠23名） 地域枠29名

【対 象 児】生後3ヶ月～小学校就学前の乳幼児

【一時保育】余裕活用型（保育定員に空きがある場合のみ）

【所 在 地】〒737-0142 広島県呉市広駅前1丁目9-11

【連 絡 先】0823-36-2216



【地 図】

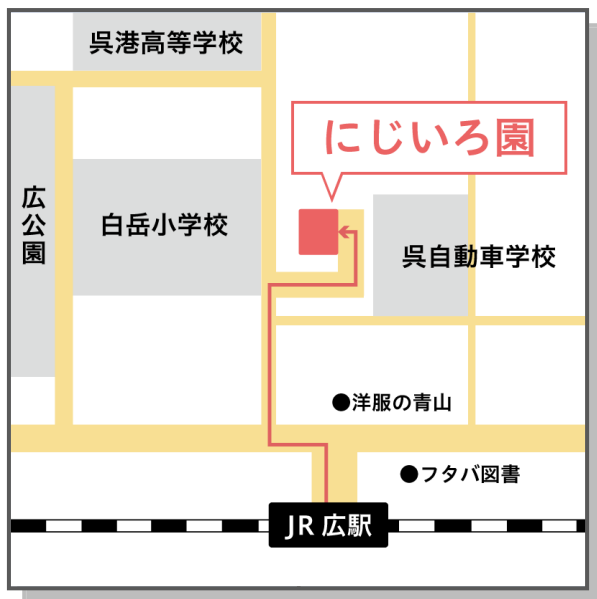

鉄骨造・延床面積：430.38㎡

敷地：1606.37㎡

【レイアウト】

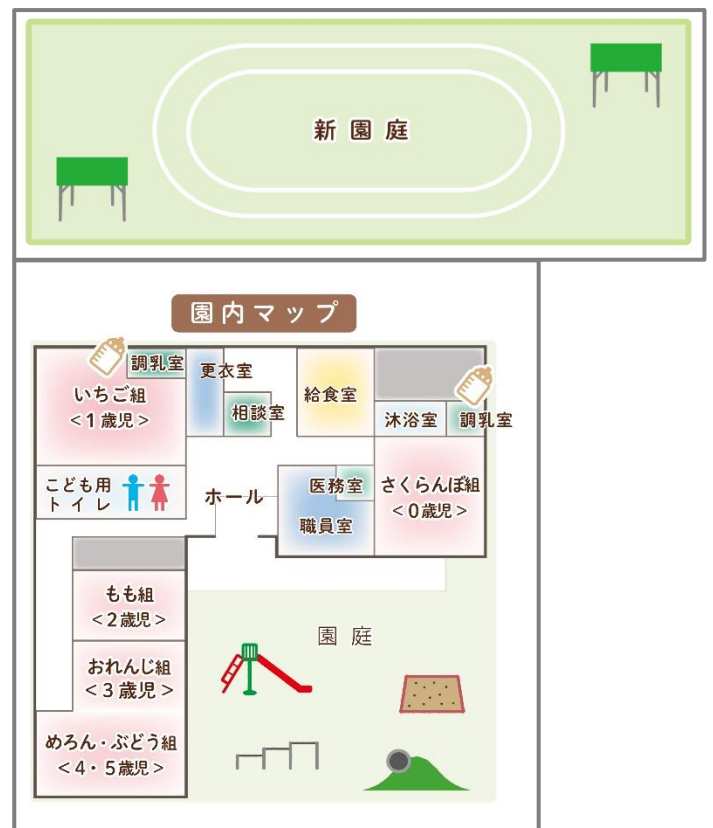

保育園の仕組み

【開園時間】

早朝保育 6:30~7:00	標準保育 7:00~18:00	延長保育 18:00~19:00
-------------------	--------------------	---------------------

- 早朝保育、延長保育利用時は30分ごとに300円の利用料金がかかります。
- 早朝保育・土曜日保育のご利用には、事前の「利用登録」と「利用申込」が必要となります。それぞれ園指定の書式による書類をご提出頂く事になりますので、利用をご希望される場合には、まず園にご相談ください。

区 分	「利用登録」受付期間 (初回の1回のみ)	「利用申込」受付期間 (月ごとに申込みが必要)	備 考
早朝保育	前月の1日~10日	前月の15日~20日	期間外のお申込みは、 受付できません。
土曜日保育	前月の1日~10日	前月の15日~20日	
※定員を超える「利用申込」があった場合には園にて選考を行い、後日その結果をお知らせいたします。先着順ではございません。			

- 早朝保育、土曜日保育、および延長保育に関しては、安心・安全の保育を行うことが出来ないと判断した場合、お預かりをお断りさせていただく場合があります。

【休 園 日】 日曜日・祝日・年末年始（12月29日~1月3日）

【標準保育料】

	0歳児	1~2歳児	3歳児	4歳児以上
保育料	37,100円	37,000円		
給食費			5,500円	5,500円

- 当園は、保育料、給食費は月額(税込)となります。また、年齢毎に一律となります。
- 保育料は給食費を含んだ金額となります。
- 給食費は主食費及び副食費を含んだ金額となります。
- 提携企業様は保育料より3,000円割引いたします。(但し、無償化の場合は対象外)
- 無償化対象児童は保育料を徴収いたしません。無償化の対象は原則として3歳児以上ですが、0歳児から2歳児であっても、呉市住民税が非課税世帯の場合は無償化となる場合があります。園までご相談ください。
- 兄弟・姉妹児がにじいろ園に在籍している場合に限り、保育料が次子は半額、三子以降は無料となります。(但し、3歳児以上の給食費は対象外)

【支払方法】

保護者さまの広島銀行口座より自動振替

取扱銀行	振替日
広島銀行	27日(月末締め翌27日引落) ※27日が土日祝の場合は翌営業日引落

- 保育料・給食費・教材費・延長保育等まとめてお引落致します。
- 毎月の口座振替のお知らせにてご確認ください。
※今年度より広島銀行以外の金融機関の取扱いが可能となりました。引き落とし口座の変更をご希望される場合は、園までご相談ください。

入園時に必要な書類一覧

にじいろ園からお渡しする書類	
・入園申込書	
・児童票	
・食物アレルギー診断書及び除去指示書	食物アレルギーで除去食が必要な園児のみ
・給食食材チェック表	0歳児のみ
・生活状況	
・用品注文票	
・スポーツ保険の同意書	
・にじいろ園利用に関する個人情報の 使用などに関わる同意書	
・保育の必要性の認定申請書（兼） 教育・保育施設利用申込書（新規）	対象の方のみ
・就労証明書（父）	求職中の方はハローワークのカード
・就労証明書（母）	もしくはハローワークの受付票
・預金口座振替依頼書	広島銀行で手続き後、控えのみの提出
・利用契約書	初日にお渡し
・企業主導型保育事業 利用報告書	
・重要事項説明書	
・重要事項説明書についての同意書	
・引き渡し緊急連絡カード	
・広告掲載承諾書	

ご家庭で用意して提出していただく書類	
・6カ月以内に受けた健診結果	母子手帳※のコピー可
・送迎される方の顔写真	家族写真可 カラーコピー可

※健康診査の実施日が6カ月以内の場合のみ

入園後、呉市からご自宅に届く書類 ※届き次第、にじいろ園に提出お願いします。	
・支給認定証	対象の方のみ

年間行事

 <ul style="list-style-type: none"> ●入園式 ●新年度のお集り 	 <ul style="list-style-type: none"> ●子どもの日の集い ●内科健診 ●遠足 ●懇談（年長児） 	 <ul style="list-style-type: none"> ●歯みがき指導 ●歯科検診
 <ul style="list-style-type: none"> ●七夕集会 ●プール遊び 	 <ul style="list-style-type: none"> ●夏祭りごっこ 	 <ul style="list-style-type: none"> ●お月見集会
 <ul style="list-style-type: none"> ●にじいろリンピック ●内科健診 ●交通安全教室 ●ハロウィン 	 <ul style="list-style-type: none"> ●歯科検診 ●総合避難訓練 	 <ul style="list-style-type: none"> ●発表会 ●クリスマス会
 <ul style="list-style-type: none"> ●正月のお集まり ●正月遊び 	 <ul style="list-style-type: none"> ●豆まきごっこ ●懇談（年長児） ●お別れ遠足 	 <ul style="list-style-type: none"> ●ひな祭り集会 ●お別れ会 ●卒園式 ●修了のお集まり

※詳細は行事が近づいてからお知らせします。

【注意事項】

状況により、中止、縮小、変更する場合があります。

【その他行事】

避難訓練、発育測定、誕生日会を毎月予定しております。



1日のスケジュール

【0・1・2歳児クラス】

【3・4・5歳児クラス】

6:30	開園 早朝あずかり保育	
7:00	健康観察合同保育 自由あそび	
9:30	おやつ・朝の会	朝の会
10:00	クラス活動	クラス活動
11:00	昼食	
11:30		昼食
12:00	お昼寝	お昼寝 ※年少のみ
13:00		
15:00	おやつ	おやつ
15:30	お帰りの用意	お帰りの会
16:00	自由あそび・順次降園	
18:00	おやつ 延長あずかり保育	
19:00	閉園	

【注意事項】

- ☆時間は目安となりますので、多少前後する場合があります。
- ☆トイレトレーニングは個々に応じて無理のないように進めていきます。
- ☆お昼寝は年少までとなっております。夏期は水遊びを行うので体力温存の為、全員お昼寝時間を確保しております。



園生活の手引き

保育はご家庭と連携をとり、その日の体調や状況に応じて、一人ひとりの発達に合わせて個別に対応していきます。

特に0歳から1歳半前後までのお子さんにつきましては未熟で個人差もあり、病気に対する抵抗力も弱いので一人ひとりの生活を十分考慮して保育を行います。

新入園児の場合は、ご家庭での生活から少しずつ友達と楽しみながら保育園のリズムになれることができるようにしていきます。

送り迎えについて

- 良い生活のリズムを作るために 9:00 までの登園をお願いします。
- お休みの場合のご連絡はメールもしくは電話にて 8:30 までをお願いします。
- お子様の健康状態が悪い場合は登園時の受入れ職員にお知らせください。
- 前日に熱・嘔吐・下痢があった場合は、必ず園にお知らせください。
- 登園の時点で 37.5℃以上の熱がある場合は家庭保育をお願いします。
- お迎えの時間に変更がある場合はご連絡をお願いします。
- お迎えは原則保護者の方でお願いします。代理の方は園に登録されている方に限ります。
※保護者から代理の方へ変更の際は必ずご連絡をお願いします。事前連絡がないお迎えの場合
はお子さまのお引渡しはできません。
- 送り迎え時に車をご利用の際は必ず駐車場に駐車してください。園前の道路に駐車しないようお願いいたします。
- 駐車場に限りがありますので、お迎えの時は速やかにご帰宅ください。
- 小学生・中学生の送り迎えは禁止となります。
- 送り迎えの際は必ずインターホンでお名前をお伝えください。
- 保育時間は18時までです。お迎えが18時を過ぎる場合は、事前に職員に知らせていただくか園に必ずご連絡をお願いします。

服装について

- 着脱自立のため、硬い衣服ではなく柔らかめで、脱ぎ着しやすい上下に分かれた服装でお願いします。
- 子ども達は、体を動かして遊ぶ事が大好きです。汚れてもよく、動きやすい服装で登園してください。
- 髪の長いお子様で髪を結ばれる場合は、誤飲の原因となりますのでなるべく装飾の少ない物でお願いします。

給食について

- 園内給食室で作ります。
- 給食・・・午前11:20頃(0、1、2歳児)、午前11:30頃(3、4、5歳児)
- おやつ・・・午前09:30頃(0、1、2歳児)、午後15時頃(全園児)
- 1歳半までの離乳食はご家庭と相談しながら進めます。
- 献立表は前月末にメール配信します。
- 給食の都合により、お弁当のご持参をお願いする場合があります。この場合は、出来るだけ早めにお知らせいたします。

《アレルギー対応について》

- アレルギーのお子様には除去食及び代替食を提供します。
- アレルギー食材は完全除去で提供をします。(部分除去での提供はしていません。)
- アレルギーの方は医師が記入したアレルギー疾患生活管理指導表が必要となります。
- 入園以降でアレルギー反応のような症状が出た場合、病院での受診をお願いしております。また、アレルギー検査の結果が出るまでは登園を自粛していただくか、お弁当、おやつのお持参をお願いします。

その他

- 児童票、引き渡し緊急連絡カード(住所、電話番号、勤務先など)に変更があった場合は速やかにご連絡ください。
- 休園、転園、退園などは園にご相談の上、1か月前までに所定の書面をご提出ください。
- 入園後、保育時間を変更・延長する必要がある場合は職員にお申し出ください。延長保育は保育料の他に別途延長料金がかかります。
- けがをした場合、消毒・薬は使用せず、水洗いと絆創膏による簡易的な処置を行います。
- 手足の爪は、適時短く切って下さいますようお願いいたします。
- SNS等に画像をアップする際は、他の子どもが個人と特定ができないようにお願いします。

持ち物について

【0・1・2歳児クラス】

【3・4・5歳児クラス】

<p>毎日の持ち物</p>	<ul style="list-style-type: none"> ・連絡帳 	<ul style="list-style-type: none"> ・通園バッグ ・水筒 ・出席シール帳
<p>園で預かる物</p>	<ul style="list-style-type: none"> ・カラー帽子 ・着替え（下着含む）：2組 ・汗拭きタオル：1枚 ・汚れ物入れ（ビニール袋） ・おしり拭き：1個 ・おむつ：1袋 ※少なくなったら担任からお知らせしますので補充をお願いします。 ・お昼寝タオル（敷く用、掛ける用） ・水遊びセット（パンツ、タオル） ※夏期のみ 	<ul style="list-style-type: none"> ・カラー帽子 ・着替え（下着含む）：2組 ・汗拭きタオル：1枚 ・汚れ物入れ（ビニール袋） ・シューズ（シューズ袋） ・お昼寝タオル（敷く用、掛ける用） ※3歳児のみ ・水遊びセット（水着、タオル） ※夏期のみ

【注意事項】

- すべての持ち物の見えやすい場所に大きく名前を記入してください。
- バッグには、キーホルダーなどは付けないようにしてください。
- 保育園に食べ物・おもちゃなどを持ち込まないでください。
- お持ち頂くものは追加・変更がある場合がございます。予めご了承ください。
- 布団・帽子・シューズは休日前に持ち帰り洗濯してください。
- 汚れた衣服は、毎日持ち帰ります。洋服の補充もその都度お願いします。

保育用品代

対象年齢	項目	価格 (税込)
0・1・2歳児	おたより袋	270円
	カラー帽子	980円
3歳児以上	おたより袋	270円
	カラー帽子	980円
	色えんぴつ 12色	920円
	水性マーカー 12色	900円
	ハイパステラ(クレパス) 16色	680円
	ワーク(ひらがな・かずなど)	500円

※入園後の初回保育料と合わせてご請求となります。

※ワークは対象年齢により購入枚数が異なります。(3歳児：1冊、4歳児：2冊、5歳児：3冊)

※入園月以外での購入は購入月の翌月分と合わせてご請求となります。

連絡帳について

連絡帳は乳児の食事・睡眠などの1日の生活を把握し、ご家庭との連携をとりながら保育を行うための大切な記録です。夜間や前日の状況を把握することで日中の対応方法が異なります。

お子様の欲求を正確に把握することで、より安全な保育を行うことができますので、必要事項をご記入のうえ、毎日お持ちください。ご家庭から保育園に伝えたいこと、聞きたいこと育児相談などがありましたら遠慮なくご記入ください。

感染症対策について

感染症にかかった場合は、本人の健康状態の回復と他児への感染防止のために登園不可となりますので、医師の指示に従い休養してください。

園は乳幼児が集団で生活を共にする場です。感染症の集団での発症や流行を防ぐことはもちろん、一人ひとりの子どもが快適に生活できるようにご協力ください。

呉市地域保健対策協議会、小児保健検討小委員会保育所(園)・幼稚園伝染性感染症部会が作成している保育所(園)・幼稚園における感染症の対応マニュアルを元に登園の可否を判断いたします。下記の表をご確認ください。

病名	基準	主治医記載の証明書が必要
インフルエンザ(季節性)	発症した後5日を経過し、かつ、解熱した後、2日(幼児にあっては3日)を経過するまで。抗ウイルス薬を使用した場合も同様に扱う。	<h3 style="margin: 0;">登園不可</h3> <ul style="list-style-type: none"> ● 診断がついた時点で保育園にご連絡ください。 ● 呉市が発行している「登園(所)許可書」※別紙参照を主治医に記入いただき園に提出をお願いします。 ● 「登園(所)許可書」は園に配備しています。また、呉市内の病院にも配備しています。 ● 「登園(所)許可書」を確認した後の登園再開となります。 <p>※インフルエンザの場合は、呉市指定の「インフルエンザ罹患証明書、インフルエンザ経過報告書」の提出が必要となります。医療機関が記載する箇所、ご家族が記載する箇所がありますので必要な箇所をすべて記載し提出をお願いします。</p>
麻疹(はしか)	解熱した後、3日を経過するまで。	
風疹(三日はしか)	発疹が消失するまで	
流行性耳下腺炎(おたふくかぜ)	耳下腺、顎下腺または舌下腺の腫脹が発現した後5日を経過し、かつ、全身状態が良好になるまで。反復性耳下腺炎との鑑別がつかない場合は、流行性耳下腺炎として扱う。	
水痘(みずぼうそう)	すべての発疹が、痂皮化するまで	
咽頭結膜熱(プール熱)	主要症状が消退した後2日を経過するまで。アデノウイルス感染のみでは第三種として扱う。	
流行性角結膜炎(はやり目)	結膜充血・眼脂などの症状が消退すれば登園可能。	
急性出血性結膜炎	医師により感染のおそれがないと認めるまで	
結核	症状により、園医その他の医師において伝染のおそれがないと認めるまで	
百日咳	特有の咳が消失する、または5日間の抗生物質による治療終了まで。百日咳の診断は臨床診断でも可。	

腸管出血性大腸菌感染症 (O157・O26・O111 等)	ベロ毒素産生菌の場合は菌が消失すれば登園可能。ベロ毒素を産生しない場合は、急性期症状(下痢、発熱、嘔吐)が消退すれば登園可能。	<h2 style="text-align: center;">登園不可</h2> <ul style="list-style-type: none"> ● 診断がついた時点で保育園にご連絡ください。 ● 呉市が発行している「登園（所）許可書」※別紙参照を主治医に記入いただき園に提出をお願いします。 ● 「登園（所）許可書」は園に配備しています。また、呉市内の病院にも配備しています。 ● 「登園（所）許可書」を確認した後の登園再開となります。 <p>※インフルエンザの場合は、呉市指定の「インフルエンザ罹患証明書、インフルエンザ経過報告書」の提出が必要となります。医療機関が記載する箇所、ご家族が記載する箇所がありますので必要な箇所をすべて記載し提出をお願いします。</p>
溶連菌感染症	抗生物質内服後 24 時間が経過し、全身状態が良好となれば登園可能。	
感染性胃腸炎（ウイルス性胃腸炎、細菌性腸炎、流行性嘔吐下痢症等）	ノロウイルスやロタウイルスに限らず、感染の恐れが強い場合は登園を控える。発熱、嘔吐、下痢等の症状が治まり普段の食事が可能になれば登園可能。ただし、全身状態に改善が見られない場合は、この限りではない。回復者であっても、排便後の始末、手洗いの励行は重要である。	
マイコプラズマ肺炎（異型肺炎）	発熱や激しい咳が治まり、全身状態が良好となれば登園可能。	
アデノウイルス咽頭炎、扁桃炎	おもな症状(発熱など)が消失し、2 日間経過後登園可能。	
ヒトメタニューモ感染症	発熱や激しい咳がなければ登園可能。	
帯状疱疹	すべての発疹が痂皮化すれば登園可能。	
RSウイルス感染症	呼吸器症状が消失し、全身状態が良好となれば登園可能。	

病名	基準	主治医の指示に従ってください
手足口病	発熱や口腔内の水泡・潰瘍の影響がなく、普段の食事が可能になれば登園可能。	● 登園（所）届（保護者記入）※別紙参照をご記入ください。
ヘルパンギーナ		● 登園（所）届（保護者記入）は園に配備しています。 ● 病気回復後の登園は主治医に、集団生活を送れる体調であるかどうかをご相談ください。

病名	基準	登園許可書を必要としないもの
伝染性紅班（リンゴ病）	発疹が出現してからは感染の恐れがない。	●登園（所）許可書や登園（所）届（保護者記入）などの書類の提出は必要ありません。
伝染性軟属腫（水いぼ）	接触によって感染するため、病巣を衣類、包帯、耐水性ばんそうこう等で覆う。タオル、ビート板、浮き輪などの共用を避ける。	
伝染性膿痂疹（とびひ）	他の幼児に感染する可能性がある場合は、適切な処置(病巣を覆うなど)を行うよう保護者に指導する。覆うことができない場合は登園を控える。	
突発性発疹	解熱し機嫌がよく全身状態が良好となれば登園可能。	
アタマジラミ	駆除を開始していれば登園可能。爪きり、タオル、くし、ブラシの共用はさける。発見したら全ての感染者の保護者に対し駆除するように指導する。治療が終了するまでプールは避ける。	
疥癬	治療を始めれば出席停止の必要はない。ただし手をつなぐなどの遊戯・行為は避ける。	

体調不良について

- 病児は、お預かりができません。病院の受診をお願いします。
- 保育中、発熱、嘔吐・下痢等お子様の具合が悪くなった場合は保護者及び緊急連絡先、お勤め先へご連絡させていただきます。※37.5℃以上になった時点で連絡、38℃になった時点でお迎えの連絡をさせていただきます。

嘱託医について

嘱託医

【施設名】神垣小児科
【住所】広島県呉市広中町 12-24
【電話番号】0823-71-3400

嘱託歯科医

【施設名】佐々木歯科医院
【住所】広島県呉市広両谷 3 丁目 2-7
【電話番号】0823-71-3377

保険について

保育中の事故に対応し以下賠償責任保険・傷害保険に加入しております。

【賠償責任保険】

保険会社 三井住友海上火災保険 株式会社

保険種類 施設所有（管理）者賠償責任保険

保険金額 身体障害（1名 200,000千円・1事故 300,000千円）

財物損壊（1事故 10,000千円）

【傷害保険】

保険会社 独立行政法人日本スポーツ振興センター

保険種類 災害共済給付制度

災害の種類	災害の範囲	給付金額
負傷	その原因である事由が学校の管理下で生じたもので、療養に要する費用の額が5,000円以上のもの	医療費 ・医療保険並みの療養に要する費用の額の4/10（そのうち1/10は、療養に伴って要する費用として加算される分） ただし、高額療養費の対象となる場合は、自己負担額（所得区分により限度額が異なる。）に療養に要する費用の額の1/10を加算した額 ・入院時食事療養費の標準負担額がある場合は、その額を加算した額
疾病	その原因である事由が学校の管理下で生じたもののうち、文部科学省令で定めるもの ・学校給食等による中毒・ガス等による中毒・熱中症・溺水 ・異物の嚥下又は迷入による疾病・漆等による皮膚炎 ・外部衝撃等による疾病・負傷による疾病	障害見舞金 4,000万円～88万円 〔通園中の災害の場合 2,000万円～44万円〕
障害	学校の管理下の負傷又は上欄の疾病が治った後に残った障害 （その程度により第1級から大4級に区分される）	死亡見舞金 3,000万円（通園中の場合 1,500万円）
死亡	学校の管理下において発生した事件に起因する死亡及び上欄の疾病に直接起因する死亡	死亡見舞金 3,000万円（通園中の場合 1,500万円）
	突然死	運動などの行為に起因する突然死 死亡見舞金 3,000万円（通園中の場合 1,500万円）
	運動などの行為と関連のない突然死	死亡見舞金 3,000万円（通園中の場合も同額）

投薬について

保育園におけるお子さんへの投薬は法律の定める「医療行為」になる為、保育士はお子さんへの投薬を行うことができませんがやむを得ず園での服用が必要な場合は園にご相談ください。園の担当職員が保護者に代わって投薬いたします。

【持参する薬について】

- 医師が処方した薬のみお預かりいたします。
- 症状を判断しての投薬は行いません。(熱がでたら、咳がでたら等)
- 保護者が職員に必ず手渡ししてください。

お薬は1回分を、必ず「くすり依頼書」をつけて当日分のみ持参してください。(用紙は園にあります。)

薬の袋や容器にお子さんの名前を記入してください。

くすり依頼書	にじいろ園												
月 日 ()	月 日 ()												
<table border="1" style="width: 100%; border-collapse: collapse;"> <tr> <td style="width: 15%;">クラス名</td> <td style="width: 20%;">児童名</td> <td style="width: 15%;"></td> </tr> <tr> <td></td> <td>保護者名</td> <td></td> </tr> </table>	クラス名	児童名			保護者名		<table border="1" style="width: 100%; border-collapse: collapse;"> <tr> <td style="width: 15%;">クラス名</td> <td style="width: 20%;">児童名</td> <td style="width: 15%;"></td> </tr> <tr> <td></td> <td>保護者名</td> <td></td> </tr> </table>	クラス名	児童名			保護者名	
クラス名	児童名												
	保護者名												
クラス名	児童名												
	保護者名												
病名													
病院													
病院電話番号	() -												
処方日	月 日 ()												
薬の種類 (個数)	水薬()・粉薬()・軟膏() 目薬()・その他()												
薬の内容	抗生物質・咳止め・下痢止め・かぜ薬 その他()												
薬を飲む(使用) する時間	食前・食後・その他()												
備考													
※受領者 サイン	※投薬者 サイン	時 分	※印の欄は 保育園で 記入します										

くすり依頼書	にじいろ園												
月 日 ()	月 日 ()												
<table border="1" style="width: 100%; border-collapse: collapse;"> <tr> <td style="width: 15%;">クラス名</td> <td style="width: 20%;">児童名</td> <td style="width: 15%;"></td> </tr> <tr> <td></td> <td>保護者名</td> <td></td> </tr> </table>	クラス名	児童名			保護者名		<table border="1" style="width: 100%; border-collapse: collapse;"> <tr> <td style="width: 15%;">クラス名</td> <td style="width: 20%;">児童名</td> <td style="width: 15%;"></td> </tr> <tr> <td></td> <td>保護者名</td> <td></td> </tr> </table>	クラス名	児童名			保護者名	
クラス名	児童名												
	保護者名												
クラス名	児童名												
	保護者名												
病名													
病院													
病院電話番号	() -												
処方日	月 日 ()												
薬の種類 (個数)	水薬()・粉薬()・軟膏() 目薬()・その他()												
薬の内容	抗生物質・咳止め・下痢止め・かぜ薬 その他()												
薬を飲む(使用) する時間	食前・食後・その他 ()												
備考													
※受領者 サイン	※投薬者 サイン	時 分	※印の欄は 保育園で 記入します										

※	月 日	名前
※指示通り投薬しました	※投薬者	

※	月 日	名前
※指示通り投薬しました	※投薬者	

災害時の対応

警戒レベル	警報の数	とるべき行動
警戒レベル 5	/	命を守る行動をとります
警戒レベル 4		避難場所である白岳小学校へ避難します
警戒レベル 3	2 つ発令	保護者の方へ至急のお迎えをお願いします
警戒レベル 3	1 つ発令	保護者の方へお迎えの連絡をします

- にじいろ園では呉市に発令される警戒レベル、警報の数により対応が異なります。
- 開園日の前日から災害が続いている場合、開園日の朝 6 時時点の警戒レベルと警報数で開園か休園かの判断をします。(但し、状況により施設長判断でこの限りではありません)
- 警戒レベル 3 になりましたら、電話もしくはメールにてお迎え依頼の連絡をします。
- 避難場所への経路は下記の通りとなります。

どの経路を使って避難しているかは該当の保護者へ連絡と園の門扉に貼りだしをします。



個人情報の利用目的について

- お子さんが園で過ごす上での必要な情報は、児童票などを通して収集します。児童票は事務所の鍵付き書庫で保管します。
- 個人情報正確性の確保の面から、情報は最新の内容となるよう努めます。
- 園が保有する個人情報は、目的を超えて利用すること（目的外利用）はいたしません。例外として法令に基づく場合や、あらかじめ本人の同意を得ているときには、目的外利用や外部提供を行う場合があります。

相談・要望・苦情窓口について

- [相談・要望・苦情への対応方法]
 - ①要望・苦情等を受付けた場合には、適切に対応し、改善を図るよう努めます。
 - ②要望・苦情等の内容を受付けた場合には、要望・苦情等の内容を記録し、呉市からの求めがあった場合には、必要な改善を行い、呉市に報告します。
- 【連絡先】 [TEL:0823-36-2216](tel:0823-36-2216) MAIL:info@niji-ns.jp
- 【責任者】 施設長 田中 正悟
- 【担当者】 副施設長/主任 杉原 伊代